50 Lonsdale Street,
Melbourne Victoria 3000
Telephone: 1300 650 172
GPO Box 4057, Melbourne Victoria 3001
DX 210081

Amharic | አማርኛ

ማክሰኞ መጋቢት 11፣ 2025 እንደ አውሮፓውያን አቆጣጠር

የ33 Alfred St፣ ሰሜን ሜልቦርን ቀጣይ እርምጃዎች አስፈላጊ ዝማኔ

የዳግም ግንባታውን እያንዳንዱ ደረጃ በወቅታዊነት ለእርስዎ ማድረስ እንፈልጋለን። ይህ ደብዳቤ ስለሚከተሉት መረጃ አካተዋል፡-

- በሰሜን ሜልቦርን ተጨማሪ እና የተሻሉ ቤቶችን የመገንባት እቅዳችን
- የእኛ ሠራተኞች የት ማግኘት እንደሚቻል
- ስለ ዳግም ግንባታው ተጨማሪ ለማወቅ የት መሄድ እንደሚቻል

የረመዳን ጾም መጾም

- በአሁን ወቅት በማህበረሰባችን ውስጥ ብዙሃኑ የረመዳን ጾም ላይ መሆናቸውን እንረዳለን እና እናከብራለን።
- ስለእነዚህ ቀጣይ እርምጃዎች የማህበረሰብ መረጃ ክፍለ ጊዜዎች ሚያዝያ ውስጥ (ከረመዳን በኋላ) እናካሂዳለን።
- የእነዚህ ክፍለ ጊዜዎችን ቀናት እና ሰዓታት የያዙ ልጥፎች በእርስዎ ህንጻ መግቢያ ላይ ይደረጋሉ።
- ከዚያ በፊት እኛን ማነጋገር ከፈልጉ፣ የእኛ ሠራተኞች ሃሙስ መጋቢት 13፣ ከጠዋት 9:00 - ምሽት 5:00 እንደ አውረፓውያን አቆጣጠር በሰሜን ሜልቦርን የመኖሪያ ቤቶች ቢሮ ይገኛሉ።

በእርስዎ ቋንቋ የተተረጎመውን መረጃ ለማግኘት ይቃኙ

በታሕሳስ ሃሳባቸውን ላጋሩ ሁሉ እናመሰግናለን

እንደ የታሕሳስ የማህበረሰብ ተሳትፎ አካል ለ33 ጎዳና ኣልፍረድ የወደፊት ዕጣ ፈንታ ምላሻቸውን እና ሃሳባቸውን ለሰጡን ሁሉ እናመሰግናለን።

የእርስዎ ግብረ መልስ ለአዳዲስ ህንጻዎች እና የማህበረሰብ ቦታዎች ንድፎችን ይጠቁማል።

- በወደፊት ቤቶች፣ ህንጻዎች፣ የማህበረሰብ ቦታዎች እና ሰፈሮች ለእነሱ ምን አስፈላጊ እንደሆነ ከ165 ተከራዮች ሰምተናል።

- ደህንነታቸው የተጠበቀ፣ በሚገባ የተነደፉ እና በማህበረሰብ ላይ ያተኮሩ አዳዲስ ህንጻዎች እና የውጪ ስፍራዎችን በመገንባት አስፈላጊነት ላይ የሰጡትን ግብረ መልስ ሰምተናል።
- እንዲሁም የተለያየ መጠን ላላቸው ቤተሰቦች መኖሪያ ቤት ስለማቅረብ አስፈላጊነት ሰምተናል።

አሁን ለዚህ ዳግመ ግንባታ የሚሆን እቅድ የሚያስገባ የፕሮጀክት አጋር እየፈለግን ነው

በ33 ጎዳና ኣልፍረድ፣ ሰሜን ሜልቦርን 300 የማህበራዊ ቤቶችን ጨምሮ ቢያንስ 800 አዲስ ቤቶችን ለመገንባት እ ና ለማስተዳደር ንድፈ ሀሳብ የሚያቀርብ የፕሮጀክት አጋር እየፈለግን ነው። ሁሉም መሬት በሕዝብ ባለቤትነት ስር ይ ቆያል።

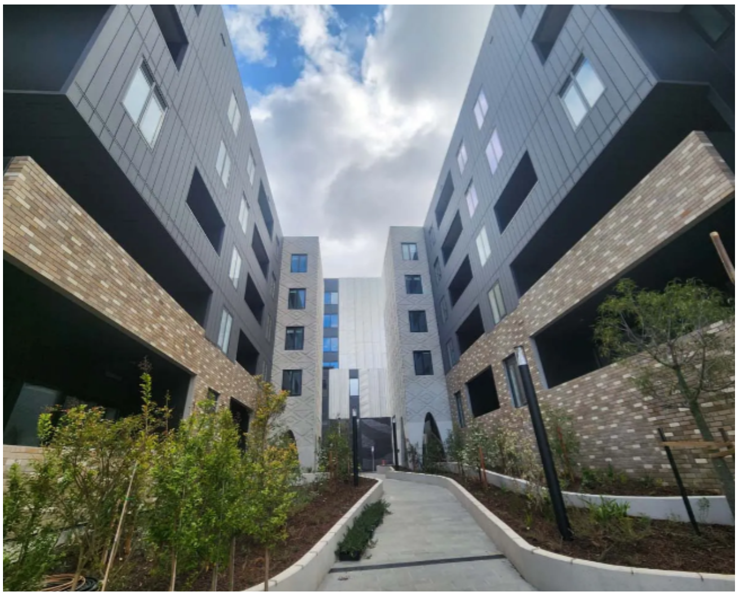

በአቦትስፎርድ ጎዳና ፣ ሰሜን ሜልቦርን (Abbotsford St North Melbourne) የተገነቡ አዳዲስ ኃይል ቆጣቢ ቤቶች በ2025 ተከፍተዋል።

አጋሩ የማህበራዊ፣ ተመጣጣኝ እና የገበያ ኪ ራይ ቤቶችን የመገንባት እና የማስተዳደር ል ምድ ይኖረዋል።

እያንዳንዱ ንድፈ ሀሳብ ባለው ጥቅም መሰረ ት በጥብቅ የግምገማ ሂደት ይገመግማል

ከፕሮጀክት አጋር ጋር በመስራት በVictoria ለሚኖሩ ተጨማር ሰዎች፣ ለት/ቤቶች፣ አገልግ ሎቶች እና ትራንስፖርት ቅርብ የሆኑ ይበልጥ ዘመናዊ፣ በሚገባ የተነደፉ እና ኃይል ቆጣቢ ቤቶችን ማቅረብ እንችላለን - ልክ በአቦትስፎ ርድ ጎዳና በቅርቡ እንደተጠናቀቁት አዳዲስ ቤ ቶች (በሥዕሉ ላይ ያለው)።

የእርስዎን ሃሳብ ለማቅረብ ተጨማሪ እድሎች

የአዳዲስ ቤቶች፣ ህንጻዎች እና የማህበረሰብ ቦታዎችን ንድፎች ለማዘጋጀት ከፕሮጀክት አጋር ጋር ስንሰራ፣ ንድፎችን ለማየት እና ግብረ መልስ ለመስጠት ተጨማሪ እድሎች ይኖርዎታል።

የእኛን ቡድን የት ማግኘት እንደሚቻል

ማናቸውም ጥያቄዎች ካሉዎት ወይም የእኛን ቡድን ማነጋገር ከፈለጉ፣ ሠራተኞች ሃሙስ መጋቢት 13፣ ከጠዋት 9:00 - ምሽት 5:00 እንደ አውረፓውያን አቆጣጠር በሰሜን ሜልቦርን የመኖሪያ ቤቶች ቢሮ ይገኛሉ።

ወቅታዊ መረጃ ያግኙ

ይሄን ይጎብኙ፦ https://bighousingbuild.homes.vic.gov.au/precincts/north-melbourne-precinct በቋንቋዎ የሚገኙ ግብዓቶችን ጨምሮ ለመረጃ እና ዝማኔዎች።